



Vi portiamo in tutto il mondo

Argentina, Cile & Isola Di Pasqua

Ghiacciai, deserti e il mistero dei Moai

"Viaggiare è camminare verso l'orizzonte, incontrare l'altro, conoscere, scoprire e tornare più ricchi di quando si era iniziato il cammino."

Luis Sepúlveda



Itinerario In Pillole

Itinerario con voli di linea in classe economy.

BUENOS AIRES - 3 notti

DAZZLER PALERMO HOTEL - Camera classic - Pernottamento e prima colazione

USHUAIA - 2 notti

LOS ACEBOS USHUAIA HOTEL - Camera standard - Pernottamento e prima colazione

EL CALAFATE - 2 notti

LA CANTERA BOUTIQUE HOTEL EL CALAFATE - Camera vista montagna 1 letto - Pernottamento e prima colazione

SANTIAGO DEL CILE - 1 notte

HOLIDAY INN SANTIAGO AIRPORT - Camera standard - Pernottamento e prima colazione

DESERTO DI ATACAMA - 3 notti

ATACAMA EXPERIENCE - Camera doppia - Come da programma

SANTIAGO DEL CILE - 1 notte

HOLIDAY INN SANTIAGO AIRPORT - Camera standard - Pernottamento e prima colazione

ISOLA DI PASQUA - 3 notti

RAPA NUI EXPERIENCE - Camera standard - Come da programma

SANTIAGO DEL CILE - 1 notte

HOLIDAY INN SANTIAGO AIRPORT - Camera standard - Pernottamento e prima colazione

Itinerario In Dettaglio

BUENOS AIRES - 3 notti

DAZZLER PALERMO HOTEL - Camera classic - Pernottamento e prima colazione

BUENOS AIRES - ESCURSIONI COLLETTIVE



Buenos Aires - Affacciata sul Rio de la Plata, il più grande estuario del mondo, Buenos Aires non è solo la capitale dell'Argentina, ma anche del tango, del calcio e dell'asado - il tipico barbeque locale. Le opportunità nella città "che non dorme mai" sono innumerevoli. È una città molto estesa e con la più grande concentrazione di abitanti, il 40% della popolazione del paese vive in Buenos Aires. Città moderna ed antica nello stesso tempo, dai grattacieli del centro ai palazzi dell'ottocento di San Telmo e La Boca. Le condizioni climatiche dell'Argentina sono prettamente tropicali. È attraversata dal fiume Paraná, il quale alla fine del suo percorso sfocia a mare, e le sue strade si estendono sulle sue rive in un intreccio di strade immerse nella estesa pampa che si snodano in larghi viali alberati di zone residenziali contrapposte alle numerose bidonville. Fondata nel 1580, solo nel 1776 quando divenne sede del vicereame del Rio de la Plata si sviluppò sia urbanisticamente che commercialmente, fino ad arrivare al XIX secolo quando i numerosi immigrati, principalmente dall'Europa e dall'Italia incrementarono l'economia agricola della città e del distretto federal. Uno dei punti nevralgici della città è Plaza de Mayo, dove si trovano i più importanti edifici storici della città, il Cabildo, la Catedral Metropolitana e la Casa Dorada sede del Governo. Quest'ultima che deve al suo nome al colore delle facciate, fu costruita nel XIX secolo risultato dell'unione di due strutture, il Palazzo del Correos e la Aduana Nueva (la posta e la dogana), opera dell'architetto italiano Francesco Tamburini con impronta neoclassica con logge di stile veneziano e tetti alla francese.

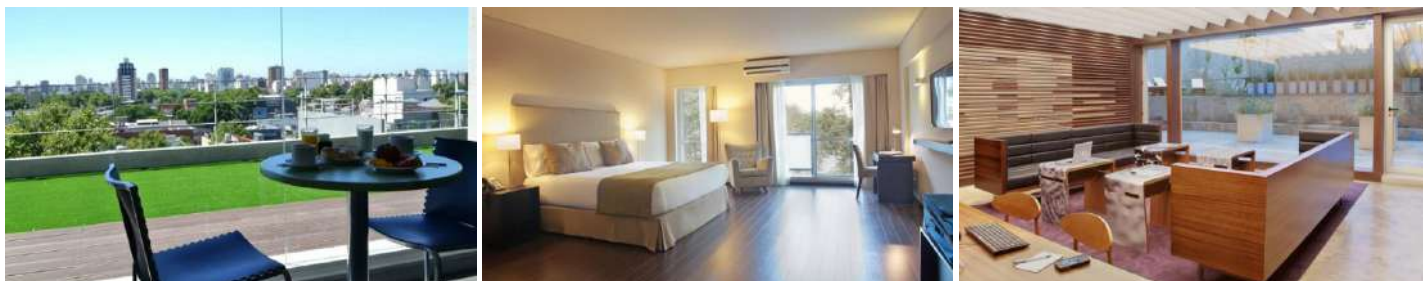

Dazzler Palermo - Situato nel quartiere alla moda di Palermo Hollywood, comodo per la metropolitana, il Dazzler Palermo vanta una piscina all'aperto, un giardino e la connessione Wi-Fi gratuita. L'hotel si trova a circa 4 km da Recoleta, la zona Palermo e' molto conosciuta per cucina gourmet, ristoranti e locali.

USHUAIA - 2 notti

LOS ACEBOS USHUAIA HOTEL - Camera standard - Pernottamento e prima colazione



Ushuaia - Capitale della Terra del Fuoco è considerata la città più meridionale del mondo ("fin del mundo"). Posizionata tra i Monti Martiales ed il canale di Beagles, deve la sua unicità agli splendidi paesaggi combinazione di montagne sempre innevate, laghi, ghiacciai, boschi. Fondata nel 1870 dai missionari inglesi, a metà degli anni '50 divenne una colonia criminale con una prigione sull'isola degli Stati; successivamente divenne una base navale. Grazie agli aspetti naturalistici della regione, ora la città ospita molti musei e centri di ricerca. Esperienza unica il percorso in treno sul "Tren al fin del Mundo" che ripercorre l'antico tragitto dei carcerati che portava ai boschi per la raccolta delle legna, tra fiumi, cascate, montagne e natura selvaggia. E' la base per di partenza per le escursioni in Antartide in barca a vela, per osservare i pinguini e molte varietà di uccelli. L'isola Mirtillo ospita una celebre colonia di pinguini "Magellano" ed il faro della "fine del mondo".



Los Acebos Ushuaia Hotel - In prossimità dei principali luoghi d'interesse come Solar del Bosque, Centro de Visitantes Alakush e Laguna del Diablo, Glaciar Martial e Martial Glacier. Curate nei minimi dettagli, in perfetto stile 5 stelle, le sistemazioni del Los Acebos Ushuaia Hotel presentano eleganti rivestimenti in tessuto, coperte abinate in una gradazione di colori oliva e rosso scuro, e tende fino al pavimento. Dotato di camere con una splendida vista sul Canale di Beagle, di arredi impeccabili e di sapori gourmet.

USHUAIA - ESCURSIONE COLLETTIVA

EL CALAFATE - 2 notti

LA CANTERA BOUTIQUE HOTEL EL CALAFATE - Camera vista montagna 1 letto - Pernottamento e prima colazione



El Calafate - Sulle sponde del Lago argentino, capoluogo del Parque Nacional de los Glaciares nel cuore della Patagonia, fu fondata nel 1927 come stazione di posta. Deve il suo nome ad un arbusto selvatico molto diffuso, ma la zona è ricca di pioppi e pini che orlano la steppa patagonica. E' punto di partenza per la visita dei più importanti massicci montuosi e ghiacciai, dal Cerro Chalten al Cerro Torre, fino allo straordinario **Perito Moreno**, uno dei più famosi al mondo, un fiume di ghiaccio di 3.000 metri di larghezza e 70 metri di altezza, che si getta nel lago, dichiarato patrimonio dell'Umanità dall'Unesco. E' possibile effettuare escursioni guidate sui ghiacciai con i ramponi oppure navigare con battelli il lago, ammirando il particolare colore del ghiaccio che passa dal bianco all'azzurro, un gioco di luci e ombre creato dai ghiacciai sul fiume Rico. Nella città è possibile visitare il Museo Glaciarium.



La Cantera Boutique Hotel - Situato in alta quota nella splendida località di El Calafate, La Cantera è un rifugio di design che vi permetterà di godere di gite in barca, escursioni in 4x4 e trekking guidato, oltre a darvi la possibilità di trascorrere momenti di relax gustando un bicchiere di vino mentre ammirate il tramonto dall'accogliente salotto, ornato da ampie vetrate. Alcune camere dell'Hotel La Cantera vantano una vasca idromassaggio, e tutte sono confortevoli, arredate in stile montano con tutti i comfort e le tecnologie.

EL CALAFATE - ESCURSIONE COLLETTIVA

SANTIAGO DEL CILE - 1 notte

HOLIDAY INN SANTIAGO AIRPORT - Camera standard - Pernottamento e prima colazione



Santiago del Cile - La più moderna, occidentale ed europea delle capitali sudamericane. Un tenore di vita di alto livello, ottima organizzazione e grande pulizia sono solo alcune delle caratteristiche di Santiago. Inaspettata quanto tutto il paese che rappresenta. **Polo di attrazione per giovani professionisti europei** e nordamericani, complice la stabilità politica ed economica, Santiago sta vivendo una fase di grandi trasformazioni sociali e urbanistiche, proiettata su un futuro che, per quanto non garantito, viene guardato con ottimismo. Non ha, né ambisce, alla fama di città sudamericana festaiola che è di Buenos Aires o di Rio de Janeiro: non è nel carattere dei santiaguinos. Piuttosto **aspira a diventare la città del futuro, dinamica e cosmopolita**. Start-up tecnologiche, architetture all'avanguardia (a partire da quelle sociali di Alejandro Aravena, vincitore del Premio Pritzker 2016), esperienze gastronomiche capaci di far concorrenza al vicino Perù e vini che sfidano quelli californiani.

Murales metropolitana di Santiago - MetroArte culturale Corporation è una fondazione nata per svolgere attività e opere di carattere artistico culturale all'interno delle stazioni della metropolitana di Santiago del Cile. E' stata creata nel 1992 dal Dipartimento Affari Societari della impresa di Stato. Le principali realizzazioni sono l'installazione di opere artistiche (MetroArte progetto) nelle stazioni della metropolitana dove attualmente sono visibili 25 opere e murales installate nelle Stazioni Metro de Santiago.

DESERTO DI ATACAMA - 3 notti

ATACAMA EXPERIENCE - Camera doppia - Come da programma



Deserto di Atacama - Uno dei luoghi meno terrestri del nostro pianeta. Talmente estremo che è stato scelto per testare i rover inviati su Marte. Le suggestioni legate allo spazio sono ovunque ea partire dal cielo che di notte diventa un quadro di emozioni pulsanti.

E' un luogo da Guinness dei primati, situato nel Cile settentrionale: il deserto si trova tra la catena andina e la cordigliera della Costa presso l'Oceano Pacifico e, con le temperature che oscillano tra gli 0° notturni e i 25-30° diurni, risulta essere il più asciutto del mondo, tranne che per alcune valli in Antartide. Questo lo rende particolarmente **suggestivo**: è protetto dall'umidità da entrambi i lati e la corrente di Humboldt raffredda l'aria rendendo impossibile la formazione di nuvole. Inoltre è del tutto privo di oasi e scarsamente popolato, ideale quindi per entrare in **atmosfera surreali** vivendo trekking mozzafiato alla scoperta di panorami incredibili.

In pieno deserto di Atacama si trova **San Pedro Atacama**, a 2500 metri di altitudine. La cittadina appare all'improvviso, dopo chilometri di rocce, polvere e lunghi rettilinei, con le sue casette bianche addossate, la presenza di qualche albero e anche un po' di verde. San Pedro è avvolta da un'atmosfera spensierata e multietnica grazie ai visitatori che ne affollano le stradine e i locali. E' dominata dal **Vulcano Licancabur**, che arriva a sfiorare i 6000 metri ed attrae l'attenzione di tutti grazie alla sua forma di cono perfetto: nelle giornate più terse si nota il suo tipico profilo che si staglia tra i tetti delle case, con la cima ricoperta di neve. La Chiesa di San Pedro è un luogo da non perdere, dichiarata monumento nazionale cileno. Nelle vicinanze di San Pedro si trova la celebre **Valle della Luna**, da visitare all'alba o al tramonto per le incredibili suggestioni che offre, trasportando il visitatore in un altro pianeta. Più distanti sono i **Geyser di El Tatio**, che si possono ammirare sulle cime delle Ande, e le Terme di Puritana. Interessanti sono anche le rovine di **Tulor** e il **Gigante di Atacama**, il grande geoglifo antropomorfo che rappresenta la figura di un guerriero stilizzato lunga circa 119 metri.

Curiosa attrazione è anche la **Mano** che sbucca dal Deserto di Atacama: si tratta di una gigantesca scultura in ferro ricoperta di cemento, che dal 1992 è tappa obbligatoria per chi viene in visita in questi aridi luoghi. Rappresenta 5 enormi dita che emergono dal terreno, alta 11 metri è opera del cileno Mario Irarrázabal, che ha voluto rappresentare la vulnerabilità dell'uomo di fronte alla sofferenza, alla solitudine e alle ingiustizie.



ATACAMA EXPERIENCE -

ITINERARIO collettivo con guida locale parlante italiano

Incluse: 3 prime colazione e 1 pranzo

Sistemazione prevista presso Hotel Kimal (l'hotel potrebbe essere sostituito con altro di pari categoria)

1° giorno - Calama_San Pedro de Atacama_Valle della Luna (km 95)

Arrivo all'aeroporto di Calama e trasferimento a San Pedro de Atacama attraversando la "Cordillera Domeyko e de la Sal". Nel tardo pomeriggio visita della cordigliera del sale, la valle di Marte (chiamata anche valle della morte) e la Valle della Luna, da dove si potrà godere di un meraviglioso tramonto sul deserto di Atacama. Trattamento: solo pernottamento.

2° giorno - San Pedro de Atacama_Lagune altiplaniche_Laguna Chaxa (Km 350)

Giornata di visita alle lagune Miñiques e Miscanti, due piccoli laghi d'altura nella Reserva Nacional de los Flamencos che si trovano a circa 4.500 mt. sul livello del mare. Sosta al villaggio di Socaire, caratterizzato dalla presenza di una piccola chiesa di epoca coloniale. Rientro a San Pedro previsto per il pomeriggio. Sosta per la visita di Toconao, un piccolo "pueblo" coloniale interamente costruito in "liparite". Proseguimento verso il Salar de Atacama, distesa di sale di rara bellezza che si estende per circa 300.000 ettari con una larghezza di 100 chilometri. All'interno del Salar si ammira la Laguna Chaxa, habitat dei fenicotteri rosa. Rientro in hotel a San Pedro de Atacama.

Trattamento: prima colazione e pranzo.

3°giorno - San Pedro de Atacama_Geyser del Tatio (km 200)

Partenza prima dell'alba per i Geiser del Tatio. Arrivo e visita guidata del campo geotermale e per osservare le imponenti fumarole che raggiungono il loro massimo splendore all'alba. Colazione di fronte ai Geiser e rientro a San Pedro d'Atacama, lungo il percorso si godrà di una spettacolare vista dei Vulcani Tocopuri e Sairecahur. Si prosegue per l'antico villaggio di Machuca punto di sosta per le carovane di lama che percorrevano la via degli Inca. Resto della giornata a disposizione per la visita libera del paese e del mercato artigianale.

Trattamento: prima colazione.

4° giorno - San Pedro de Atacama_Calama

In giornata trasferimento all'aeroporto di Calama.

SANTIAGO DEL CILE - 1 notte

HOLIDAY INN SANTIAGO AIRPORT - Camera standard - Pernottamento e prima colazione



Santiago del Cile - La più moderna, occidentale ed europea delle capitali sudamericane. Un tenore di vita di alto livello, ottima organizzazione e grande pulizia sono solo alcune delle caratteristiche di Santiago. Inaspettata quanto tutto il paese che rappresenta. **Polo di attrazione per giovani professionisti europei** e nordamericani, complice la stabilità politica ed economica, Santiago sta vivendo una fase di grandi trasformazioni sociali e urbanistiche, proiettata su un futuro che, per quanto non garantito, viene guardato con ottimismo. Non ha, né ambisce, alla fama di città sudamericana festaiola che è di Buenos Aires o di Rio de Janeiro: non è nel carattere dei santiaguinos. Piuttosto **aspira a diventare la città del futuro, dinamica e cosmopolita**. Start-up tecnologiche, architetture all'avanguardia (a partire da quelle sociali di Alejandro Aravena, vincitore del Premio Pritzker 2016), esperienze gastronomiche capaci di far concorrenza al vicino Perù e vini che sfidano quelli californiani.

Murales metropolitana di Santiago - MetroArte culturale Corporation è una fondazione nata per svolgere attività e opere di carattere artistico culturale all'interno delle stazioni della metropolitana di Santiago del Cile.

E' stata creata nel 1992 dal Dipartimento Affari Societari della impresa di Stato.

Le principali realizzazioni sono l'installazione di opere artistiche (MetroArte progetto) nelle stazioni della metropolitana dove attualmente sono visibili 25 opere e murales installate nelle Stazioni Metro de Santiago.

ISOLA DI PASQUA - 3 notti

RAPA NUI EXPERIENCE - Camera standard - Come da programma



Isola di Pasqua - e' l'isola abitata piu' remota del nostro pianeta. Dista 3600 km dalle coste del Cile e si raggiunge in circa 6 ore di volo dalla capitale Santiago, la stessa distanza che la separa da Papeete, in Polinesia.

La cultura di **Rapa Nui (che significa "la grande isola")** è difatti di origine polinesiana, come hanno dimostrato i diversi studi effettuati sulla lingua, i reperti archeologici e persino gli scheletri degli antichi abitanti dell'isola. E' un **luogo a suo modo mistico, la sensazione di essere nel bel mezzo del nulla** ed il fascino rappresentato dal mistero che ruota **attorno ai giganteschi Moai**, gli enormi busti in pietra che si trovano sparsi per tutta l'isola (ve ne sono ben 638!), è qualcosa di idescrivibile! Il livello delle sistemazioni è semplice, ma non manca qualche opzione per i piu' esigenti. Per visitare i siti piu' importanti dell'isola sono necessari almeno 2 intere giornate. Arrivare cosi' vicini ad un luogo tanto straordinario e non andare a visitarlo sarebbe davvero un peccato!



RAPA NUI EXPERIENCE -

ITINERARIO collettivo con guida locale parlante spagnolo
Sistemazione prevista presso l'Hotel Taha Tai (l'hotel potrebbe essere sostituito con altro di pari categoria)

1° giorno - Isola di Pasqua

Arrivo all'aeroporto di Mataveri e trasferimento in hotel.
Trattamento: solo pernottamento

2° giorno - Tongariki_Rano Raraku_Anakena (km 60)

La giornata si sviluppa visitando alcuni dei siti più interessanti della piccola isola di Pasqua. Si inizia dal Tempio "Ahu" Akahanga dove si trovano alcuni Moai rovesciati che si ritiene siano stati distrutti a causa di una guerra tribale. Proseguimento per il Vulcano Rano Raraku, il sito più impressionante di tutta l'Isola. Questo è il luogo in cui venivano intagliati nella pietra del vulcano per poi essere trasportati in tutta l'Isola. Ancora oggi non vi è certezza sulle tecniche utilizzate, ma il risultato è sorprendente e potrete ammirare gli oltre 300 moai che vi si trovano con differenti stadi di realizzazione. Ultima tappa della giornata è Anakena dove si trovano sette moai dei quali, quattro, con i tipici cappelli rossi. Sarà affascinante fare il bagno in questo luogo ammirando la bella spiaggia di sabbia bianca ed i moai sullo sfondo. Nel pomeriggio rientro in hotel. Trattamento: prima colazione e pranzo.

3° giorno - Rano Kau_Orongo_Ana Kai Tangata (km 40)

Mattinata dedicata alla visita della grotta sul mare di Ana Kai Tangata, dove si trovano le pitture rupestri, che rappresentano l'uccello Manutara. Con l'arrivo di questo uccello durante la primavera si dava inizio alla gara rituale che avrebbe determinato il re dell'isola "l'uomo uccello" per quell'anno. Proseguimento per il Vulcano Rano Kao e visita del centro cerimoniale di Orongo, dove si trovano la maggior parte dei petroglifi moai che raffigurano l'uomo uccello "Tangata Manu", il dio creatore "Make Make" e Komari, simboli della fertilità. Pomeriggio dedicato alla visita del centro archeologico di Ahu Akivi in cui si trovano sette moai che a differenza degli altri guardano verso il mare e di Puna Pau, piccolo cratere vulcanico da dove veniva estratta la roccia rossa usata per costruire i "Pukao" (cappelli). Rientro in hotel. Trattamento: prima colazione.

4° giorno - Isola di Pasqua

In giornata trasferimento all'aeroporto di Mataveri. Trattamento: prima colazione.

Possibilità di richiedere hotels di categoria superiore.

SANTIAGO DEL CILE - 1 notte

HOLIDAY INN SANTIAGO AIRPORT - Camera standard - Pernottamento e prima colazione



Santiago del Cile - La più moderna, occidentale ed europea delle capitali sudamericane. Un tenore di vita di alto livello, ottima organizzazione e grande pulizia sono solo alcune delle caratteristiche di Santiago. Inaspettata quanto tutto il paese che rappresenta. **Polo di attrazione per giovani professionisti europei** e nordamericani, complice la stabilità politica ed economica, Santiago sta vivendo una fase di grandi trasformazioni sociali e urbanistiche, proiettata su un futuro che, per quanto non garantito, viene guardato con ottimismo. Non ha, né ambisce, alla fama di città sudamericana festaiola che è di Buenos Aires o di Rio de Janeiro: non è nel carattere dei santiaguinos. Piuttosto **aspira a diventare la città del futuro, dinamica e cosmopolita**. Start-up tecnologiche, architetture all'avanguardia (a partire da quelle sociali di Alejandro Aravena, vincitore del Premio Pritzker 2016), esperienze gastronomiche capaci di far concorrenza al vicino Perù e vini che sfidano quelli californiani.

Murales metropolitana di Santiago - MetroArte culturale Corporation è una fondazione nata per svolgere attività e opere di carattere artistico culturale all'interno delle stazioni della metropolitana di Santiago del Cile.
E' stata creata nel 1992 dal Dipartimento Affari Societari della impresa di Stato.
Le principali realizzazioni sono l'installazione di opere artistiche (MetroArte progetto) nelle stazioni della metropolitana dove attualmente sono visibili 25 opere e murales installate nelle Stazioni Metro de Santiago.



Quote a partire da Euro - 6.000,00 p.p

Quote individuali per persona con sistemazione in camera doppia, soggette a riconferma in base alla data di partenza.

Sei interessato e vuoi essere contattato? Scrivici, accedi alla sezione "contattaci", siamo a tua disposizione!